

封筒の作り方

- 1** 封筒データ（この次のページ）をA4サイズで印刷してください。

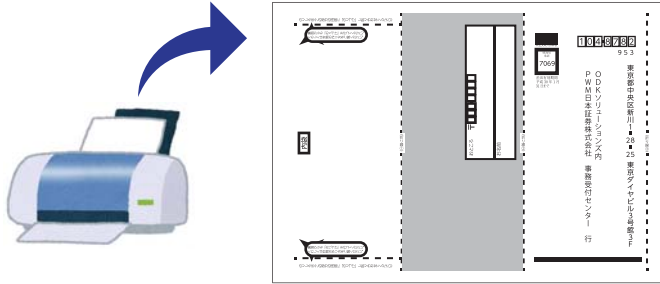

- 2** 印刷した封筒を、折り線①②の順に山折りしてください。

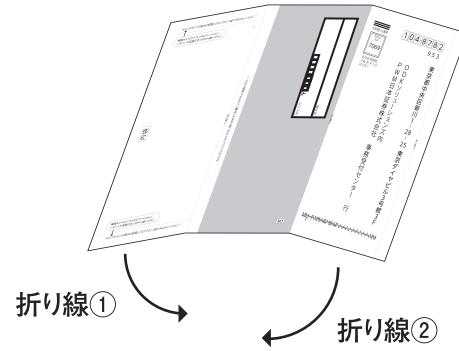

- 3** のりしろ④、⑥の裏に「のりづけ」して袋を作ってください。

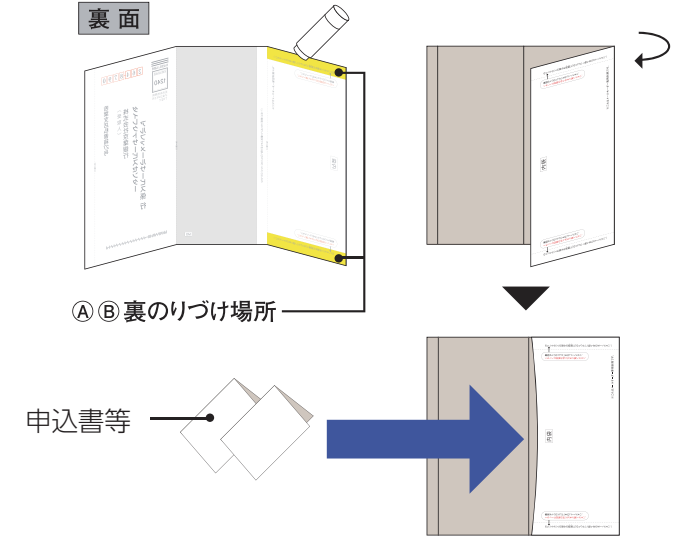

- 4** 表面のりしろ④、⑥に「のりづけ」してください。

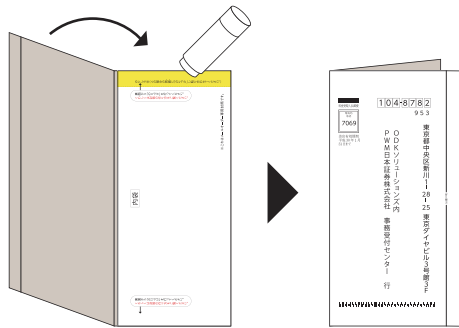

- 5** 住所面右にある折り線③を折り返して、のりしろ⑥に「のりづけ」してください。しっかりついているかよくご確認のうえ、ポストに投函してください。
※状況に応じてセロハンテープ等も併せてご利用ください。

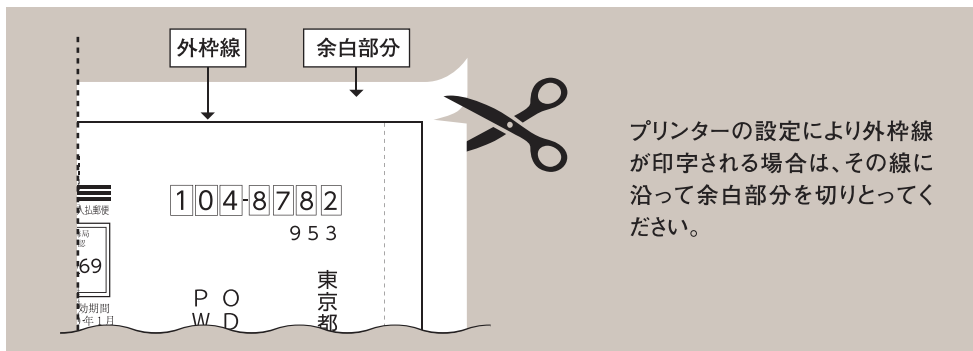
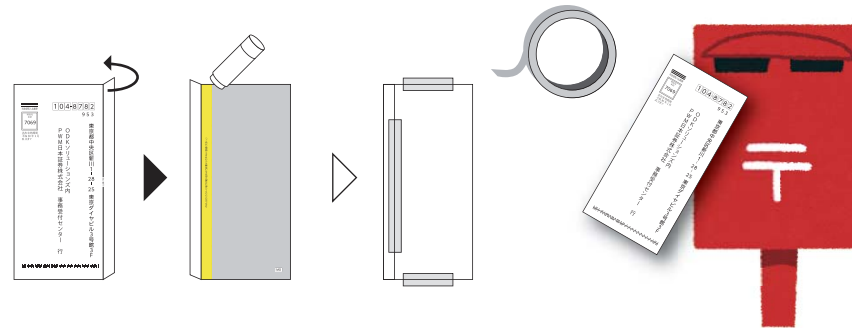

〒104-8782 (〒104-8782) 東京都中央区新川1-28-25

裏面を「返付」してください。
✓ 宛先住所の間違いがないようにしてください。

〒104-8782 (〒104-8782) 東京都中央区新川1-28-25

裏面を「返付」してください。
✓ 宛先住所の間違いがないようにしてください。

内袋

(折り線①)

おとこ 〒	お名前
----------	-----

(折り線②)

料金受取人払郵便

晴海局
承認
7069

差出有効期間
平成30年1月
31日まで

104-8782
953

東京都中央区新川1-28-25 東京ダイヤビル3号館3F
 ODKソリューションズ内
 PWM日本証券株式会社 事務受付センター 行

(折り線③)

©2018

